# MODELO 1135 P ♂

Pantalón corto caballero multibolsillos regular fit

Master *class*

## TEJIDO:

**Composición:** 65% Poliéster, 35% Algodón
**Gramaje:** 245 grs
**Ligamento Fundamental:** Sarga

**Densidad:** U: 37h/cm T: 19p/m

**Resistencia a la tracción:** U: 98 Kgh T: 45 Kgh
**Solidez a las Tinturas:**

- **Al lavado:** 4-5
- **Al planchado:** 4
- **A la luz:** 4
- **Al sudor:** 4-5
- **Al cloro:** 4

**Encogimiento al lavado 40ºC :** 1,5%

**Resistencia al Pilling:** 4

## CONSERVACIÓN:

60ºC

C.1 Negro

C.57 Azul noche

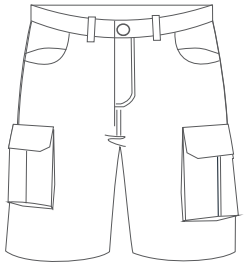

| | 36-38 | 40-42 | 44-46 | 48-50 | 52-54 | 56-58 | 60-62 | 64-66 | 68-70 | 72-74 |
|---|---|---|---|---|---|---|---|---|---|---|
| Cintura (A) | 70-76 | 78-84 | 86-92 | 94-100 | 102-108 | 110-116 | 118-124 | 126-132 | 134-140 | 142-148 |
| Cadera (B) | 82-88 | 90-96 | 98-104 | 106-112 | 114-120 | 122-128 | 130-136 | 138-144 | 146-152 | 154-160 |
| L. Pierna (C) | 70-85 | 70-85 | 70-85 | 70-85 | 70-85 | 70-85 | 70-85 | 70-85 | 70-85 | 70-85 |

* Cuadro de tallas general. Consultar tallaje específico para este modelo

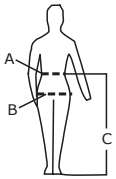


## DESCRIPCIÓN DEL PRODUCTO:

## BENEFICIOS CLAVE:

**Vida útil:**

**Ambiente:**

**Doble costura:** costura muy resistente que garantizan que la prenda no se rompa.

**Multibolsillos:** bolsillos más compartimentados para llevar la carga repartida.

**Regular Fit:** prenda con un corte recto en todo su largo con un ajuste adecuado sin ser holgado o ajustado.

MONZA

+34 902 193 096 | ventas@obrerol-monza.com
Pol. Ind. Somonte | c/ María González "La Pondala" 82-96 | 33393 Sotiello - Gijón
**obrerol-monza.com**