

Softshell combinado

TEJIDO:

Composición:

Tejido Exterior: 96% Poliéster 4% Spandex

Forro Interior: 100% Poliéster polar

Gramaje global: 320gr/m²

Membrana:

Tipo de membrana: TPU hidrofílica

Impermeabilidad (mm columna de agua): 8000

Transpirabilidad (2500 g/m² 24h): 2500

RET (m²Pa/W): 50

Solidez a las tinturas:

Al lavado: 4-5

Al planchado: 4-5

A la luz: 4



C. 474
Gris/Negro

CONSERVACIÓN:

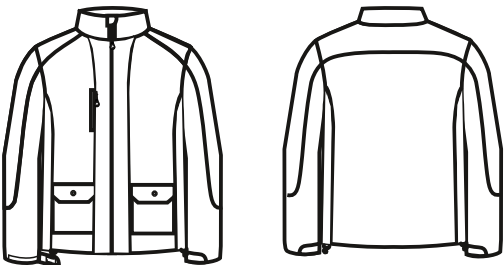

	XS	S	M	L	XL	XXL	3XL
P. Pecho	80-86	88-94	96-102	104-110	112-118	120-128	130-134
P. Cintura	66-72	74-80	82-88	90-96	98-104	106-112	114-120
Estatura	165-175	165-175	165-175	175-190	175-190	175-190	175-190

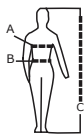

* Cuadro de tallas general. Consultar tallaje específico para este modelo

Master class

DESCRIPCIÓN DEL PRODUCTO:

Softshell de caballero con cuello alto y cierre central con cremallera con protección para la barbilla.

Dos bolsillos de parche frontales cerrados con tapetas. Bolsillo en el pecho cerrado con cremallera.

Puño ajustable con velcro para evitar la entrada de aire y bajo de fácil ajuste con cordones elásticos.

BENEFICIOS CLAVE:

Vida útil: para un uso frecuente conserva su aspecto después de 40 lavados en las condiciones indicadas en la etiqueta

Ambiente: recomendado para ambientes fríos y lluviosos en exterior.

Teflón: repele el agua. Este recubrimiento hace el agua no cale

Cortavientos: membrana cortavientos en el interior que evita el paso del aire

Stretch: aporta una mayor comodidad y libertad de movimientos

Transpirabilidad: Ret 50.

Softshell: tejido compuesto de 3 capas, la exterior de poliéster spandex, interior polar y en el medio membrana cortavientos.

Puño ajustable: puño ajustable con corchete para que el usuario lo pueda adaptar para mejorar la comodidad