

MODELO 4806

PR

FICHA TÉCNICA

Softshell liso

TEJIDO:

Composición:

Exterior: 96% Poliéster 4% Spandex

Interior: 100% Poliéster polar

Gramaje: 320 grs

Membrana:

Tipo de membrana: TPU hidrofílica

Impermeabilidad: 8000mm columna

Transpirabilidad (2500 g/m² 24 h): 2500

RET (m²Pa/W): 50

Solidez a las Tinturas:

Al lavado: 4-5

Al planchado: 4-5

A la luz: 4



CONSERVACIÓN:

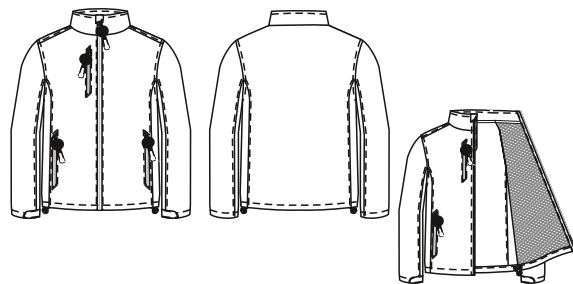

C.01

Negro

C.07

Marino

C.09

Gris

C.11

Azulina

BENEFICIOS CLAVE:



Vida útil: para un uso frecuente conserva su aspecto después de 25 lavados en las condiciones indicadas en la etiqueta



Ambiente: recomendado para ambientes fríos, ventosos y lluviosos en el exterior



Cortavientos: membrana cortavientos en el interior que evita el paso del aire



Transpirabilidad: RET 50



Stretch: aporta una mayor comodidad y libertad de movimientos



Puño ajustable: para un ajuste perfecto de la prenda evitando el paso del aire

	S	M	L	XL	XXL	3XL
P. Pecho (A)	88-94	96-102	104-110	112-118	120-128	128-134
P. Cintura (B)	74-80	82-88	90-96	98-104	106-112	114-120
Estatura (C)	165-175	165-175	175-190	175-190	175-190	175-190

