

MODELO 3011 S

Polo Manga Larga

Power class

TEJIDO:

Composición: 100% Algodón

Gramaje: 190 grs

Tipo de tejido: Piqué

Resistencia al estallido: 430kpa

Solidez a las Tinturas:

Al lavado a 30°C: 4-5

Al planchado: 4-5

A la luz: 4

Al sudor: 4

Al cloro: 1-2

Encogimiento al lavado 30°C : 5%



DESCRIPCIÓN DEL PRODUCTO:

Polo manga corta bicolor, manga sentada corta con cinta de color a contraste. Cuello camisero sin pie de cuello, abertura central con dos botones. En la parte de abajo también tiene dos aberturas laterales.

Un bolsillo de parche a la altura del pecho en el lado izquierdo.

BENEFICIOS CLAVE:



Vida útil: para un uso frecuente conserva su aspecto después de 35 lavados en las condiciones indicadas en la etiqueta



Ambiente: recomendado para ambientes moderados en interior y exterior



Sanforizado: proceso al que se somete el tejido para que la prenda no encoja



Algodón: fibra natural, muy confortable y suave, buena absorvencia, recomendado para personas con piel delicada

CONSERVACIÓN:

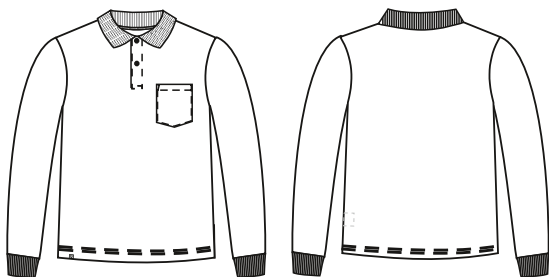

	XS	S	M	L	XL	XXL	3XL
P. Pecho (A)	76-82	84-90	92-98	100-106	108-114	116-122	124-132
P. Cintura (B)	62-68	70-76	78-84	86-92	94-100	102-108	110-116
Estatura (C)	165-175	165-175	165-175	165-175	175-190	175-190	175-190

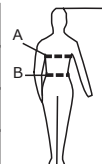

* Cuadro de tallas general. Consultar tallaje específico para este modelo