chaqueta **CARDIGAN**

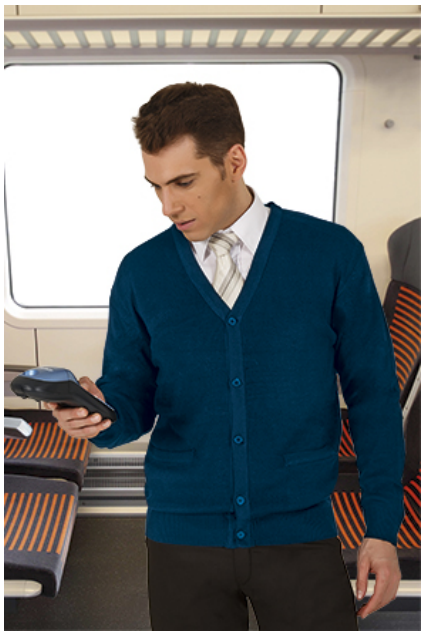

Composicion y densidad

Embalaje

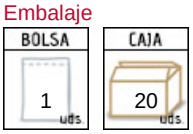

Chaqueta confeccionada en tejido de punto. Cierre frontal con botones al tono de la prenda. Bajo y puños elásticos para un mejor ajuste al cuerpo. Incluye dos bolsillos delanteros. Ideal para uniformes.

Medidas aproximadas por talla (cm.)

	adulto					grande
	S	M	L	XL	XXL	3XL
largo	65	68	71	74	77	80
ancho	50	54	58	62	66	70

Colores disponibles

granate caoba

azul marino orion

Colores disponibles en tallas adulto

Colores disponibles en tallas grande
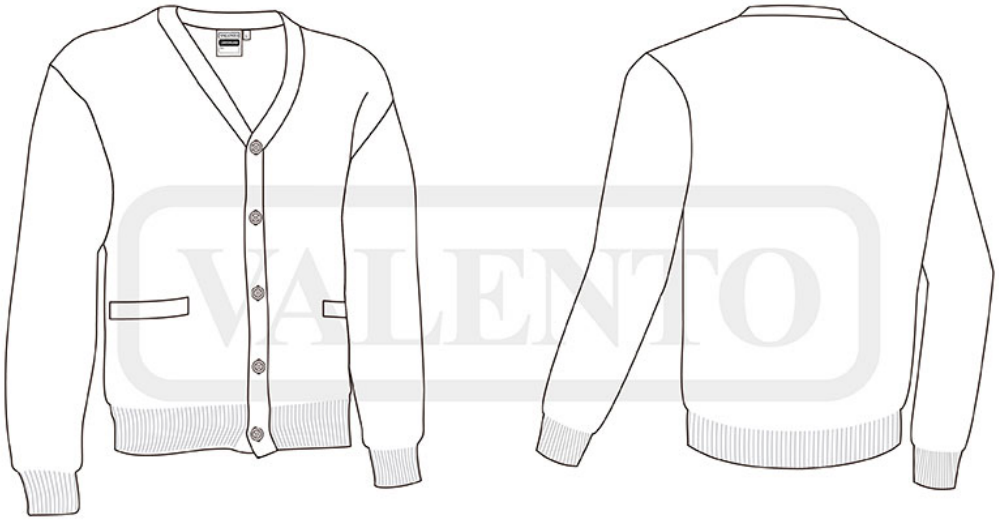
Esquema