CAPUCHA SU1087

KIDS UNISEX

DESCRIPCIÓN

Sudadera capucha con bolsillo canguro y cordón plano ajustable. Puños y cinturilla con punto canalé 1x1 con elastano. Modelo de niño sin cordón.

COMPOSICIÓN

50% algodón / 50% poliéster, felpa perchada, 280 g/m². Color gris vigoré 58: 55% algodón / 40% poliéster / 5% viscosa.

OBSERVACIONES

*Etiqueta removible. *Talla niño. * Recuerde las limitaciones de este tipo de tejido y la necesidad de proteger de migraciones la tinta del dibujo al hacer marcados y estampaciones sobre el mismo.

TALLAS

Adultos:: S · M · L · XL · 2XL · 3XL / Niños:: 3/4 · 5/6 · 7/8 · 9/10 · 11/12

ESQUEMA

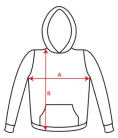

CANTIDADES

	Caja	Pack
Niños:	30 ud.	1 ud.

COLORES

55 57 60 78 01 03

12 48 56 58 71 02

05 31

TALLAS

Adultos:	S	M	L	XL	2XL	3XL
ANCHO (A)	54cm	57cm	60cm	63cm	66cm	69cm
LARGO (B)	64cm	67cm	70cm	73cm	76cm	79cm

Niños:	3/4	5/6	7/8	9/10	11/12
ANCHO (A)	36cm	40cm	44cm	46cm	49cm
LARGO (B)	44cm	48cm	52cm	56cm	60cm

*[Medidas desde el contorno 1cm por debajo de las mangas / Medidas desde el punto más alto del hombro hasta el final de la prenda]

REPROCESOS DISPONIBLES

Bordado Serigrafía Transfer Manipulado

PRODUCTOS RELACIONADOS

MELBOURNE CA1113

BADET SU1058

URBAN SU1067

URBAN WOMAN SU1068

Los colores y medidas recogidos en esta ficha técnica son aproximados a los colores y medidas de nuestros productos. Debido al trabajo continuo en mejora de los productos y renovaciones de stock los mismos pueden sufrir cambios o modificaciones que no estén reflejados en este documento. No se aceptarán reclamaciones basadas en los colores o tallas que se indican en esta ficha técnica. ROLY se reserva el derecho a cambiar sin previo aviso los colores y las medidas de los productos respecto de los indicados en la presente ficha técnica.

Sedex
OEKO-TEX® CONFIDENCE IN TEXTILES STANDARD 100 20120K0446 AITEX Tested for harmful substances www.oeko-tex.com/standard100
SMETA 4-PILLARS CERTIFIED 4 Pillars: Environmental, Business Ethics, Health & Safety, Labour