sudadera **OPEN**

Composicion y densidad

Embalaje

Sudadera de tacto suave y agradable confeccionada en tejido de felpa, perchado en interior. Ideal para vestir sobre otra prenda. Cuello redondo de canalé y doble pespunte en hombros y sisas. Bajo recto con aberturas en los laterales y manga sin puño. Muy fácil de poner y quitar.

Medidas aproximadas por talla (cm.)

	adulto					grande
	S	M	L	XL	XXL	3XL
largo	63	67	70	73	76	79
ancho	53	56	59	62	65	68

Colores disponibles

blanco | marron kamel | naranja fiesta | rojo loto | azul royal | azul marino orion | gris vigore | marengo vigore | negro

Colores disponibles en tallas adulto

Colores disponibles en tallas grande
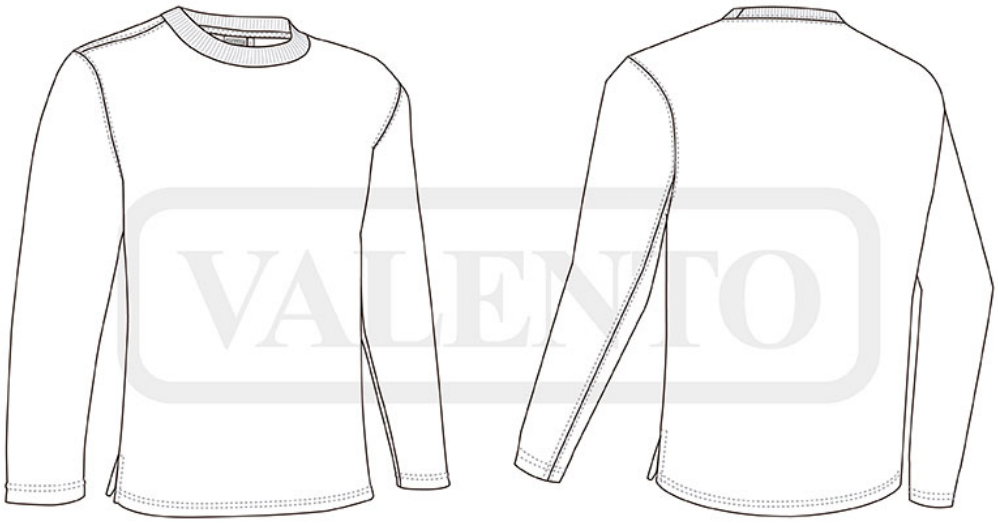
Esquema